



PERSPEKTYWA WIDOK OD FRONTU

PERSPEKTYWA WIDOK OD OGRODU

Opracowanie ma charakter DEMONSTRACYJNY i przedstawia w przybliżeniu główne elementy konstrukcji budynku oraz podstawowe rozwiązania techniczno-materiałowe. Niniejszy projekt jest wersją demonstracyjną projektu katalogowego autorstwa Pracowni Architektonicznej STUDIO Z500. Jako autorzy opracowania i projektu, zgodnie z ustawą o prawie autorskim i prawach pokrewnych z dnia 04.02.1994 (Dziennik Ustaw nr 24 poz. 83 z dnia 23.02.1994 z późniejszymi zmianami), zastrzegamy prawa autorskie i zakazujemy wykorzystywania tego projektu do celów handlowych i dalszej odsprzedaży, reprodukcji/ kopiowania w całości ani częściowo oraz wprowadzania zmian ponad wymienione w projekcie, bez naszej wiedzy i zgody

Zx40

wersja podstawowa w technologii
murowanej



STUDIO Z500

ul. Gen. Zajączka 11 / 6 ; 01-510 Warszawa
tel./fax: +48 (22) 425 50 30 ; +48 (22) 331 13 35
e-mail: projekty@Z500.pl ; www.z500.pl

PROJEKT DEMONSTRACYJNY DOMU JEDNORODZINNEGO

TEMAT
OPRACOWANIA:

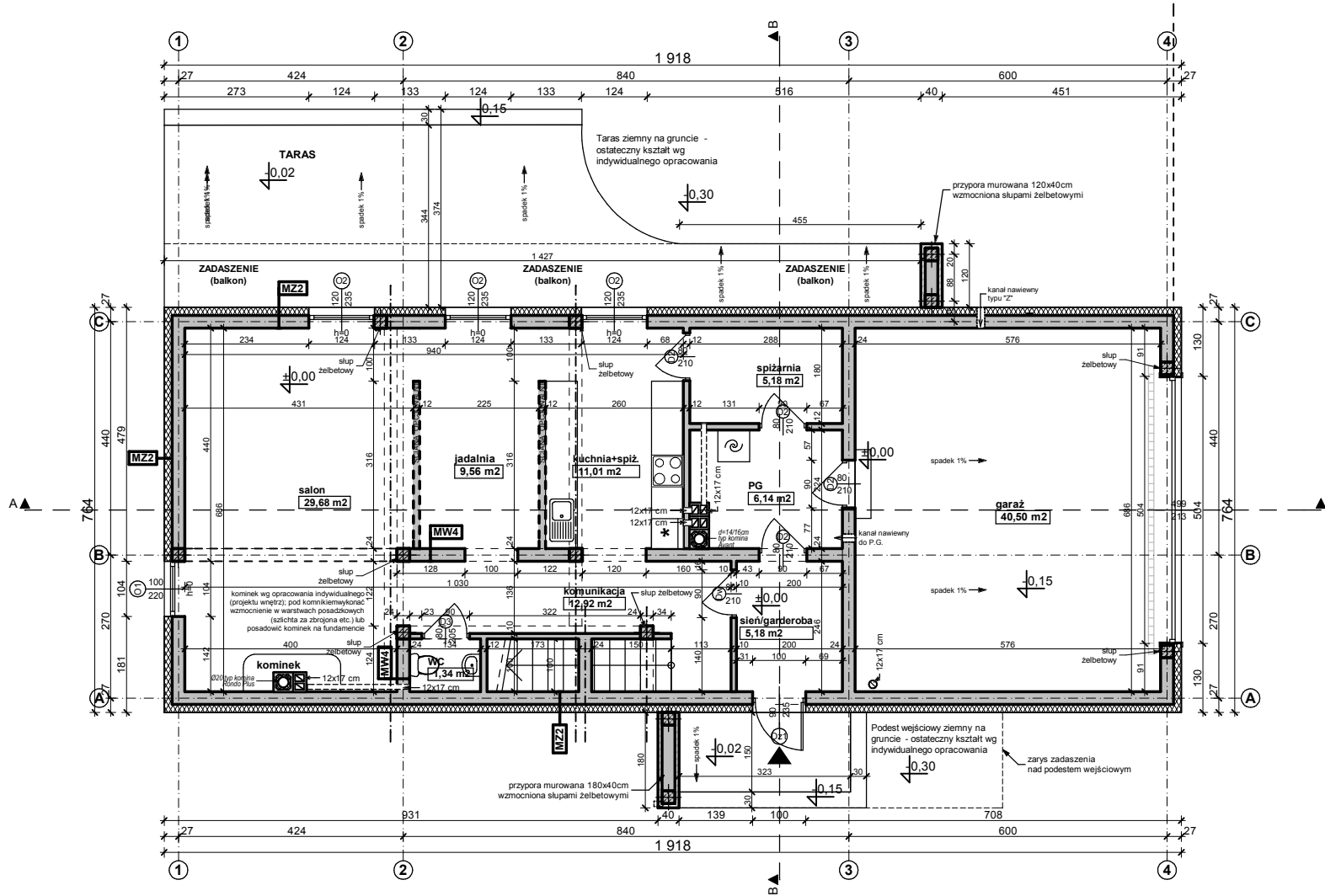

To jest wersja demonstracyjna projektu!!!

To jest wersja demonstracyjna projektu!!!

Zx40

wersja podstawowa w technologii murywanej



STUDIO Z500

ul. Gen. Zajączka 11 / 6 ; 01-510 Warszawa
tel./fax: +48 (22) 425 50 30 ; +48 (22) 331 13 35
e-mail: projekty@Z500.pl ; www.z500.pl

PROJEKT DEMONSTRACYJNY DOMU JEDNORODZINNEGO

TEMAT OPRACOWANIA:

RZUT PARTERU

Opracowanie ma charakter DEMONSTRACYJNY i przedstawia w przybliżeniu główne elementy konstrukcji budynku oraz podstawowe rozwiązania techniczno-materiałowe. Niniejszy projekt jest wersją demonstracyjną projektu katalogowego autorstwa Pracowni Architektonicznej STUDIO Z500. Jako autorzy opracowania i projektu, zgodnie z ustawą o prawie autorskim i prawach pokrewnych z dnia 04.02.1994 (Dziennik Ustaw nr 24 poz. 83 z dnia 23.02.1994 z późniejszymi zmianami), zastrzegamy prawa autorskie i zakazujemy wykorzystywania tego projektu do celów handlowych i dalszej odsprzedaży, reprodukcji/kopiowania w całości ani częściowo oraz wprowadzania zmian ponad wymienione w projekcie, bez naszej wiedzy i zgody

To jest wersja demonstracyjna projektu!!!

To jest wersja demonstracyjna projektu!!!

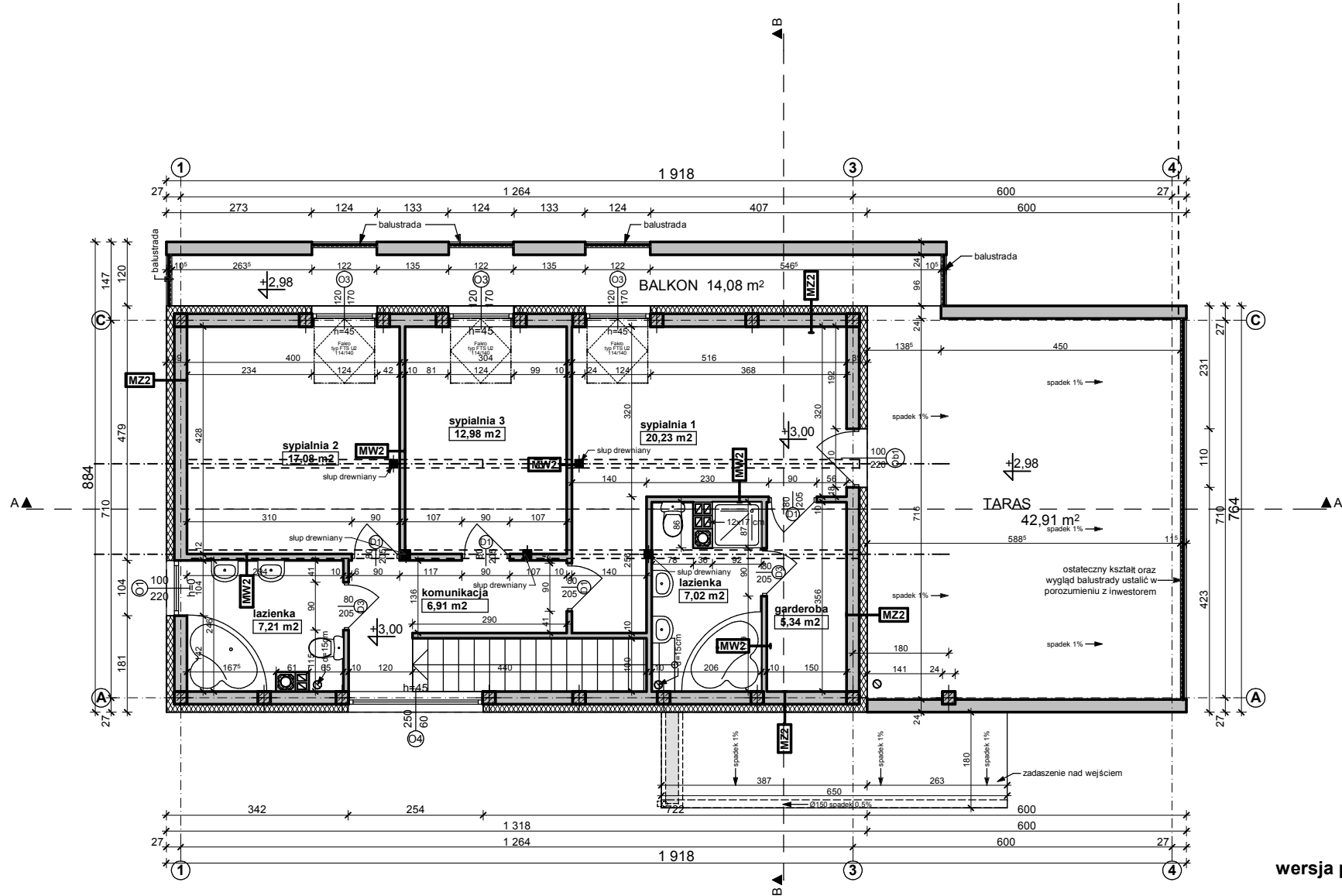

Zx40

wersja podstawowa w technologii murowanej



STUDIO Z500

ul. Gen. Zajączka 11 / 6 ; 01-510 Warszawa
tel./fax: +48 (22) 425 50 30 ; +48 (22) 331 13 35
e-mail: projekty@z500.pl ; www.z500.pl

PROJEKT DEMONSTRACYJNY DOMU JEDNORODZINNEGO

TEMAT
OPRACOWANIA

Opracowanie ma charakter DEMONSTRACYJNY i przedstawia w przybliżeniu główne elementy konstrukcji budynku oraz podstawowe rozwiązania techniczno-materiałowe. Niniejszy projekt jest wersją demonstracyjną projektu katalogowego autorstwa Pracowni Architektonicznej STUDIO Z500. Jako autorzy opracowania i projektu, zgodnie z ustawą o prawie autorskim i prawach pokrewnych z dnia 04.02.1994 (Dziennik Ustaw nr 24 poz. 83 z dnia 23.02.1994 z późniejszymi zmianami), zastrzegamy prawa autorskie i zakazujemy wykorzystywania tego projektu do celów handlowych i dalszej odsprzedaży, reprodukcji/kopiowania w całości ani częściowo oraz wprowadzania zmian ponad wymienione w projekcie, bez naszej wiedzy i zgody

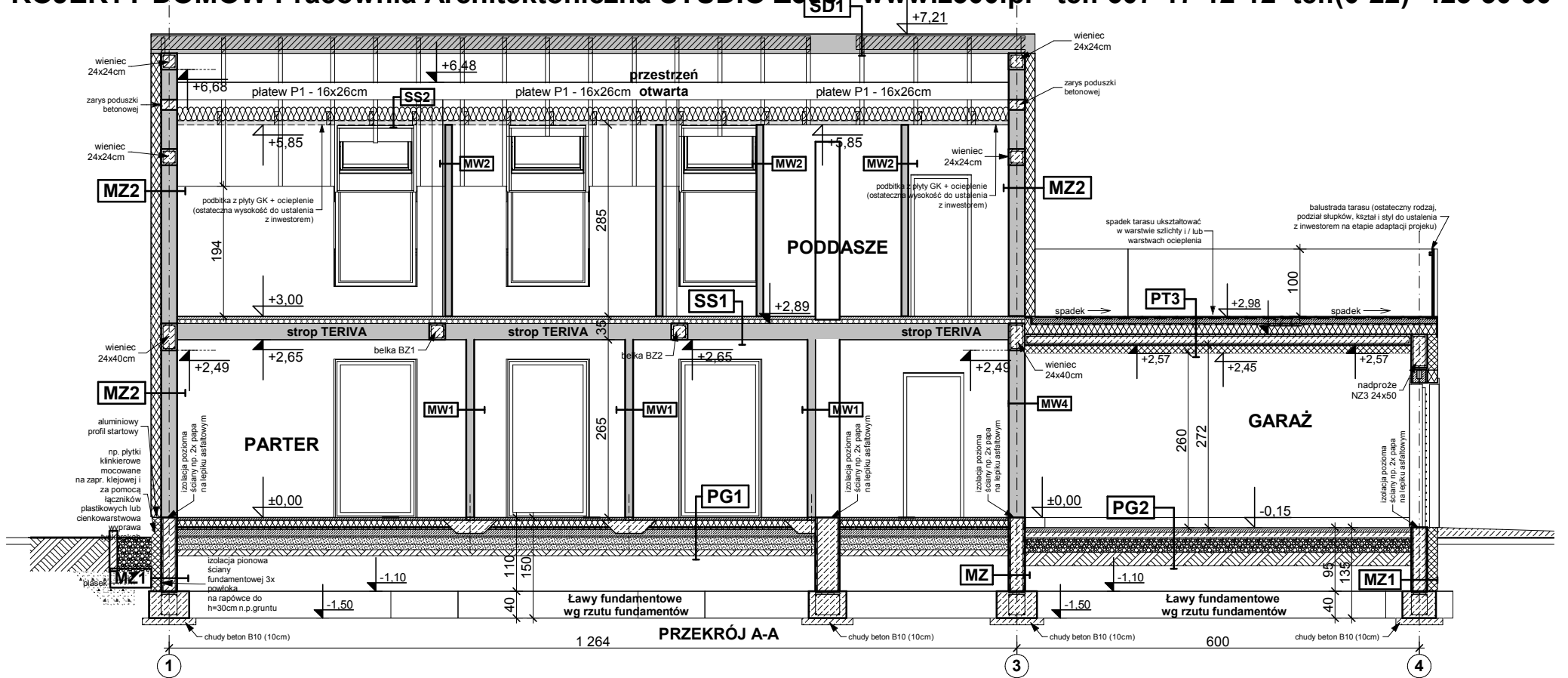

PG1 - POSADZKA MIESZKANIA NA GRUNCIE

| | |
|--|------|
| podłoga alternatywnie: wykładzina, terakota... | |
| sztachta beton. z prow. instalacji, zdyktowana | 4.0 |
| ocieplenie - styropian M20 | 10.0 |
| folia hydroizolacyjna 2x na zakład | |
| zatarcie beton warstwa wyrównawcza | |
| beton B 7.5 | 10.0 |
| warstwa zapaszczonego suchego piasku | 20.0 |
| grunt rodzimy po zdjęciu humusu | |

PG2 - POSADZKA GARAŻA NA GRUNCIE

| | |
|--------------------------------------|------|
| podłoga, alternatywnie: gres... | |
| sztachta betonowa zdyktowana | 4.0 |
| folia hydroizolacyjna 2x na zakład | |
| zatarcie beton warstwa wyrównawcza | |
| beton B 7.5 | 15.0 |
| warstwa zapaszczonego suchego piasku | 20.0 |
| grunt rodzimy po zdjęciu humusu | |

MZ1 - ŚCIANA FUNDAMENTOWA OCIEPLONA gr.32 cm

| | |
|--|------|
| ociekająca klinkierowa tynk ceglany (opcja terakota) | |
| ocieplenie - styropian M20 do gruntu (12cm) / Styrodur | 8.0 |
| izolacja pionowa powłokowa-bitumiczna x3, na rapówce | |
| ściana z bloczków betonowych | 24.0 |

SD1 DACH NIEOCIEPLONY

| | |
|--|--|
| dachówka: cementowa Ceramiczne (blachodachówka) | |
| łaty sosnowe 4 x 5 w rozstawie dost. do dachówki | |
| kontrolek deski (na szer. krokwki) wemlecia | |
| membrana wiatroszczelnia, parozębia: 500m ² /m ² opcia | |
| pospazycie ze szkielek wodoodporne (opcja) | |
| krokwie konstrukcji dachu | |

MW1 - ŚCIANA DZIAŁOWA MUROWANA 12cm (10cm)

| | |
|--|------|
| tylnik wewnętrzny: cem.-wap.kl.3 / gładura | 12.0 |
| ściana: Gazobeton/Ceram. pustak czarna/szara | |
| tylnik wewnętrzny: cem.-wap.kl.3 / gładura | |

MW2 - ŚCIANA DZIAŁOWA LEKKA 10 cm (12,6cm)

| | |
|---|------|
| plyty GK zależnie od typu pomieszczenia | 1.3 |
| ruszt metalowy lub drewniany | 10.0 |
| wełna mineralna między słupkami | 10.0 |
| plyty GK typ. zależnie od rodzaju pomieszczenia | 1.3 |

MW4 - ŚCIANA WEW. NOŚNA 24cm (28cm)

| | |
|---|------|
| tylnik wewnętrzny: cem.-wap.kl.3 / gładura | |
| ściana: Gazobeton/Ceram. pustak szczerlin. U125cm | 24.0 |
| tylnik wewnętrzny: cem.-wap.kl.3 / gładura | |

SS1 STROP NAD PARTEREM

| | |
|--|------|
| podłoga alternatywnie:wykładzina,terakota,klepka | |
| sztachta betonowa z prow. instalacji, zdyktowana | 4.0 |
| izolacja wodochronna w pcm. mokrym | |
| izolacja akustyczna-styropian, wełna mineralna (opcja) | 2.0 |
| konstrukcja stropu - strop TERIVA NOVA | 24.0 |
| sufit - tynk gładki | |

SS2 STROP drewniany - podsufitka

| | |
|---|--|
| konstrukcja stropu | |
| wełna mineralna 12cm między słupkami stropu | |
| folia parozalocajna | |
| ociekająca termoizolacja między rusztem | |
| ruszt wsporczy pod plyty GK | |
| plyta gipsowo-kartonowa mocowana do ruszu | |

To jest wersja demonstracyjna projektu!!!

To jest wersja demonstracyjna projektu!!!

Opracowanie ma charakter DEMONSTRACYJNY i przedstawia w przybliżeniu główne elementy konstrukcji budynku oraz podstawowe rozwiązania techniczno-materiałowe. Niniejszy projekt jest wersją demonstracyjną projektu katalogowego autorstwa Pracowni Architektonicznej STUDIO Z500. Jako autorzy opracowania i projektu, zgodnie z ustawą o prawie autorskim i prawach pokrewnych z dnia 04.02.1994 (Dziennik Ustaw nr 24 poz. 83 z dnia 23.02.1994 z późniejszymi zmianami), zastrzegamy prawa autorskie i zakazujemy wykorzystywania tego projektu do celów handlowych i dalszej odsprzedaży, reprodukcji/kopiowania w całości ani częściowo oraz wprowadzania zmian ponad wymienione w projekcie, bez naszej wiedzy i zgody

Zx40

wersja podstawowa w technologii murowanej

STUDIO Z500

ul. Gen. Zajączka 11 / 6 ; 01-510 Warszawa
tel./fax: +48 (22) 425 50 30 ; +48 (22) 331 13 35
e-mail: projekty@Z500.pl ; www.z500.pl

PROJEKT DEMONSTRACYJNY DOMU JEDNORODZINNEGO

| | |
|------------------|--------------|
| TEMAT OPACOWANIA | Przekrój A-A |
|------------------|--------------|

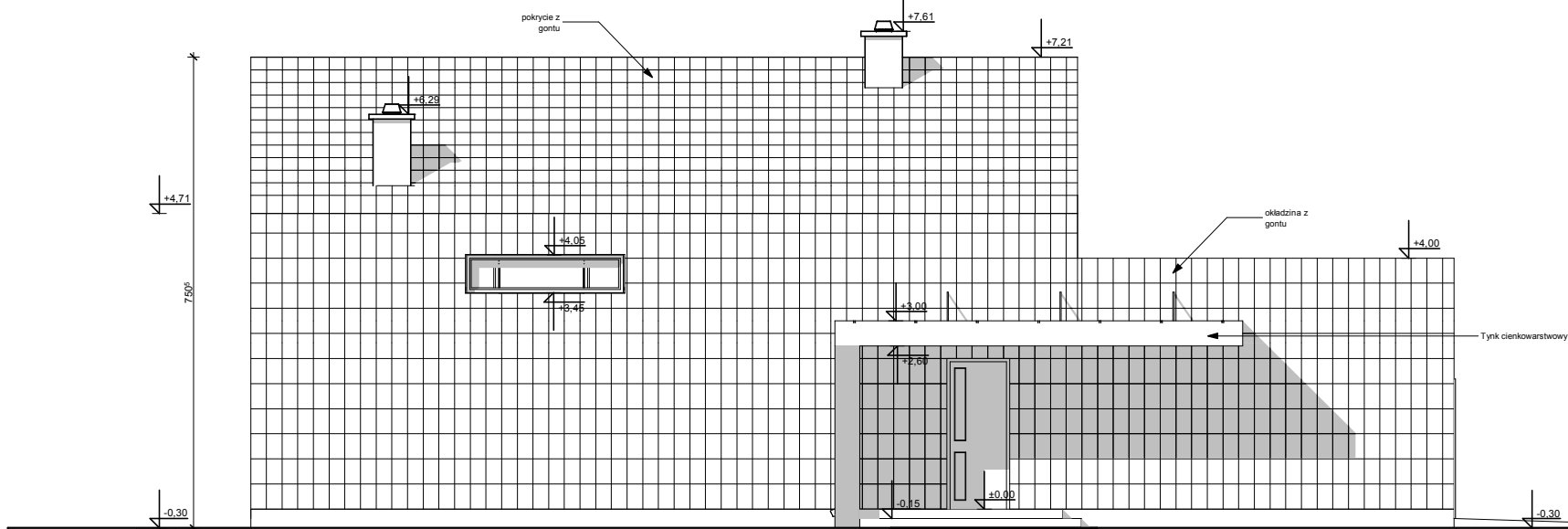

ELEWACJA FRONTOWA

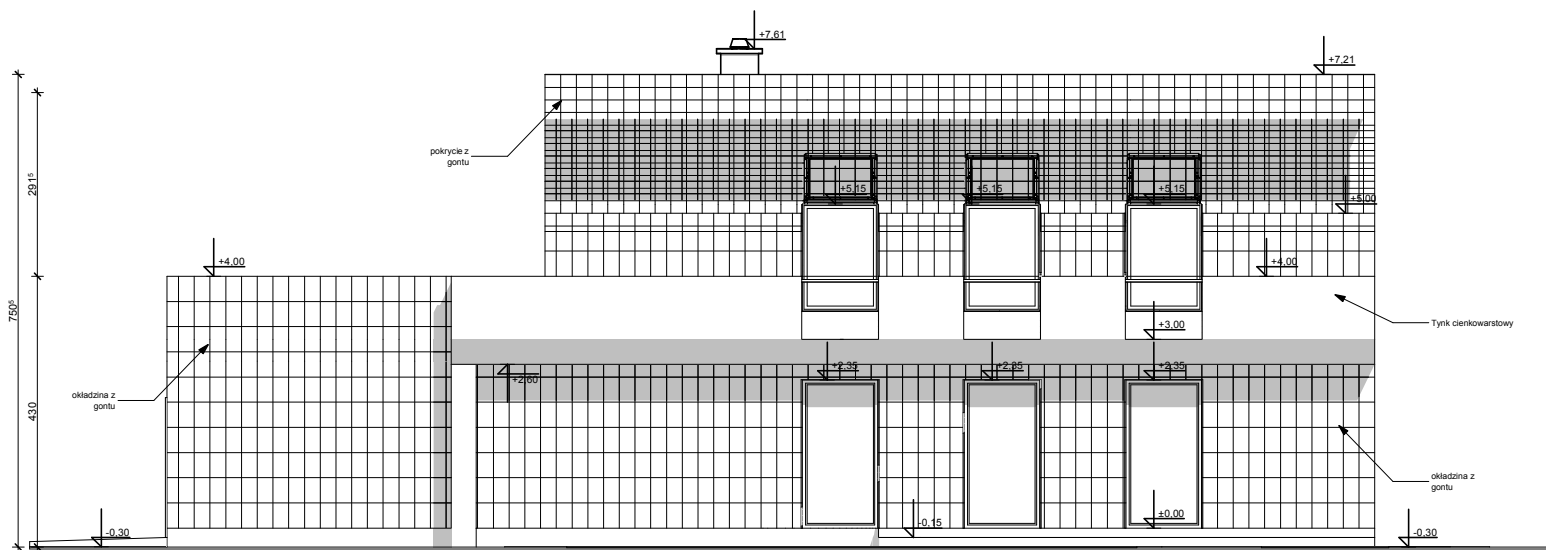

**ELEWACJA TYLNA
ELEWACJA OGRODOWA (tylna)**

UWAGI :

- ostateczny sposób wykończenia elewacji zewnętrznej do ustalenia z inwestorem na etapie adaptacji projektu!!

To jest wersja demonstracyjna projektu!!! To jest wersja demonstracyjna projektu!!! To jest wersja demonstracyjna projektu!!!

To jest wersja demonstracyjna projektu!!! To jest wersja demonstracyjna projektu!!! To jest wersja demonstracyjna projektu!!!

Zx40

wersja podstawowa w technologii murywanej



STUDIO Z500

ul. Gen. Zajączka 11 / 6 ; 01-510 Warszawa
tel./fax: +48 (22) 425 50 30 ; +48 (22) 331 13 35
e-mail: projekty@Z500.pl ; www.z500.pl

PROJEKT DEMONSTRACYJNY DOMU JEDNORODZINNEGO

TEMAT OPRACOWANIA:

ELEWACJE frontowa i ogrodowa

Opracowanie ma charakter DEMONSTRACYJNY i przedstawia w przybliżeniu główne elementy konstrukcji budynku oraz podstawowe rozwiązania techniczno-materiałowe. Niniejszy projekt jest wersją demonstracyjną projektu katalogowego autorstwa Pracowni Architektonicznej STUDIO Z500. Jako autorzy opracowania i projektu, zgodnie z ustawą o prawie autorskim i prawach pokrewnych z dnia 04.02.1994 (Dziennik Ustaw nr 24 poz. 83 z dnia 23.02.1994 z późniejszymi zmianami), zastrzegamy prawa autorskie i zakazujemy wykorzystywania tego projektu do celów handlowych i dalszej odsprzedaży, reprodukcji/kopiowania w całości ani częściowo oraz wprowadzania zmian ponad wymienione w projekcie, bez naszej wiedzy i zgody

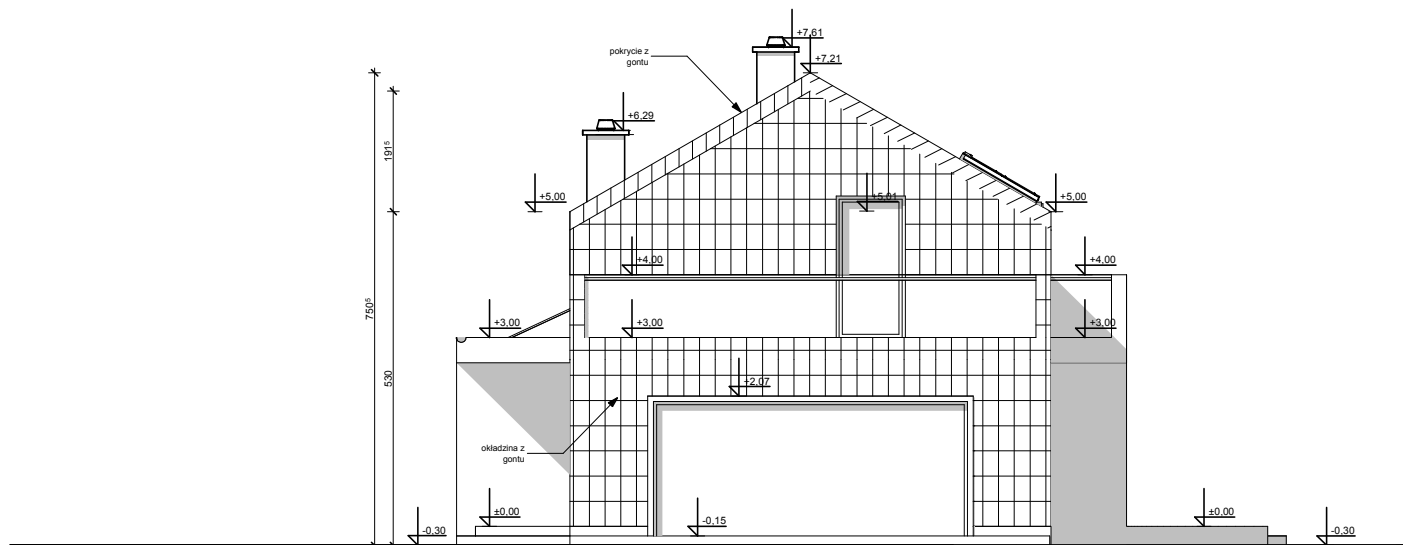

ELEWACJE BOCZNE

UWAGI :

- ostateczny sposób wykończenia elewacji zewnętrznej do ustalenia z inwestorem na etapie adaptacji projektu

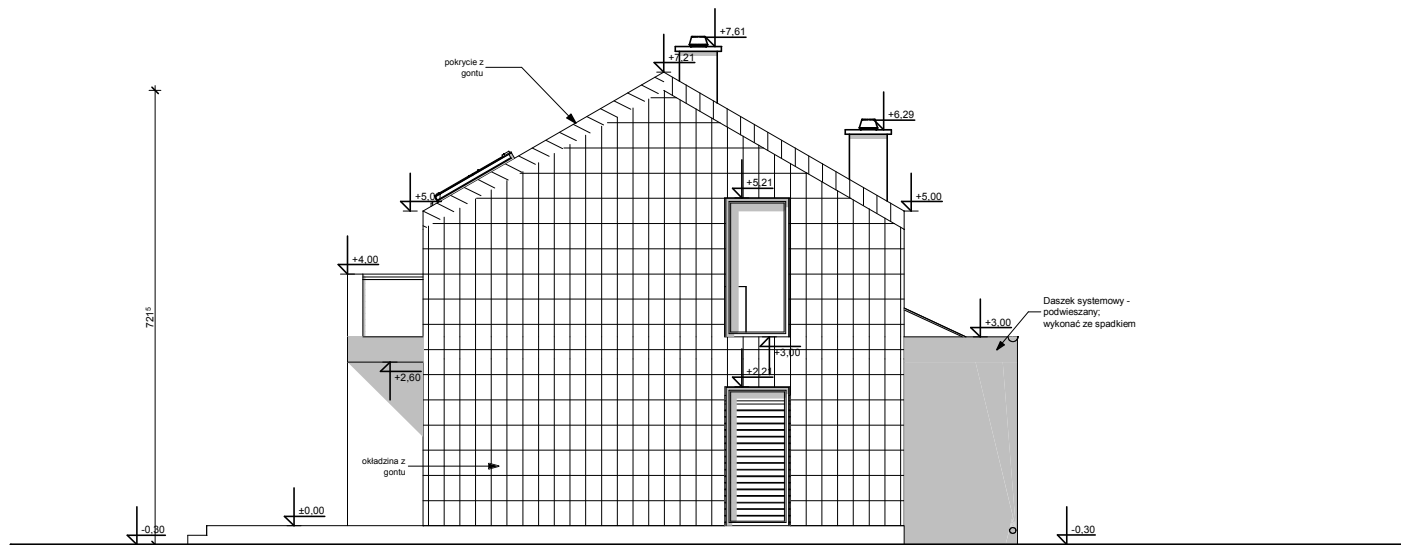

Zx40

wersja podstawowa w technologii murywanej



STUDIO Z500

ul. Gen. Zajączka 11 / 6 ; 01-510 Warszawa
tel./fax: +48 (22) 425 50 30 ; +48 (22) 331 13 35
e-mail: projekty@z500.pl ; www.z500.pl

PROJEKT DEMONSTRACYJNY DOMU JEDNORODZINNEGO

TEMAT OPRACOWANIA:

ELEWACJE BOCZNE

Opracowanie ma charakter DEMONSTRACYJNY i przedstawia w przybliżeniu główne elementy konstrukcji budynku oraz podstawowe rozwiązania techniczno-materiałowe. Niniejszy projekt jest wersją demonstracyjną projektu katalogowego autorstwa Pracowni Architektonicznej STUDIO Z500. Jako autorzy opracowania i projektu, zgodnie z ustawą o prawie autorskim i prawach pokrewnych z dnia 04.02.1994 (Dziennik Ustaw nr 24 poz. 83 z dnia 23.02.1994 z późniejszymi zmianami), zastrzegamy prawa autorskie i zakazujemy wykorzystywania tego projektu do celów handlowych i dalszej odsprzedaży, reprodukcji/ kopiowania/ w całości ani częściowo oraz wprowadzania zmian ponad wymienione w projekcie, bez naszej wiedzy i zgody